



BET	ANT	INORINGEN AVSER	SIGN	DATUM
RELATIONSHANDLING				
 LULEÅ KOMMUN Tekniska förvaltningen 971 85 LULEÅ vx 0920-29 90 00				
JOPIKG?RDEN HINDERS?N				
 ARKITEKTHUSET Monarken <small> <input type="checkbox"/> FURUNYBYGGEN 105 <input type="checkbox"/> STORGATAN 42 <input type="checkbox"/> BOX 750, 941 23 PITEÅ <input checked="" type="checkbox"/> BOX 156, 971 08 LULEÅ TEL. 0911-398 00 TEL. 0920-398 00 FAX 0911-398 29 FAX 0920-398 29 </small>				
UPPDRAG NR	RITAD AV	ANSVARIG	HANDLGGARE	
02220	RV	IAN WALLOSCHKE	ROLF VIKLUND	
DATUM				
2002-11-18				
JOPIKG?RDEN, OM- OCH TILLBYGGNAD				
SITUATIONSPLAN				
SKALA	NUMMER	BET		
1:200	A00:01			
TEKNISKA FÖRVALTNINGENS INTERNA NUMRERING				
ORDER NR	WVF	OBJEKT NR		
	26135	1656		
	ARBETS NR	RITNING NR		



FASAD MOT NORDV?ST

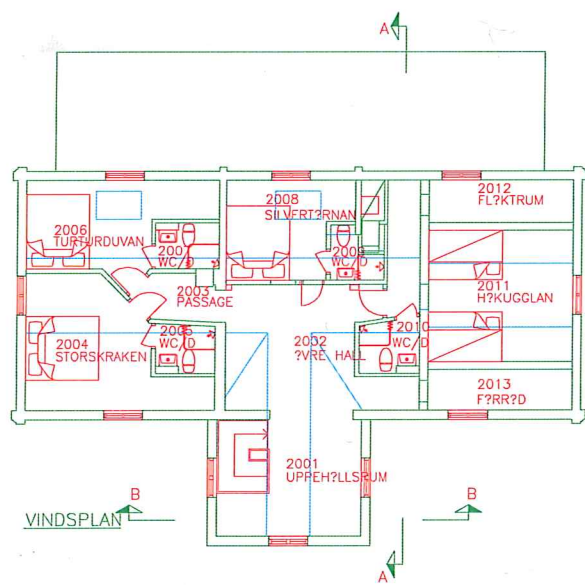
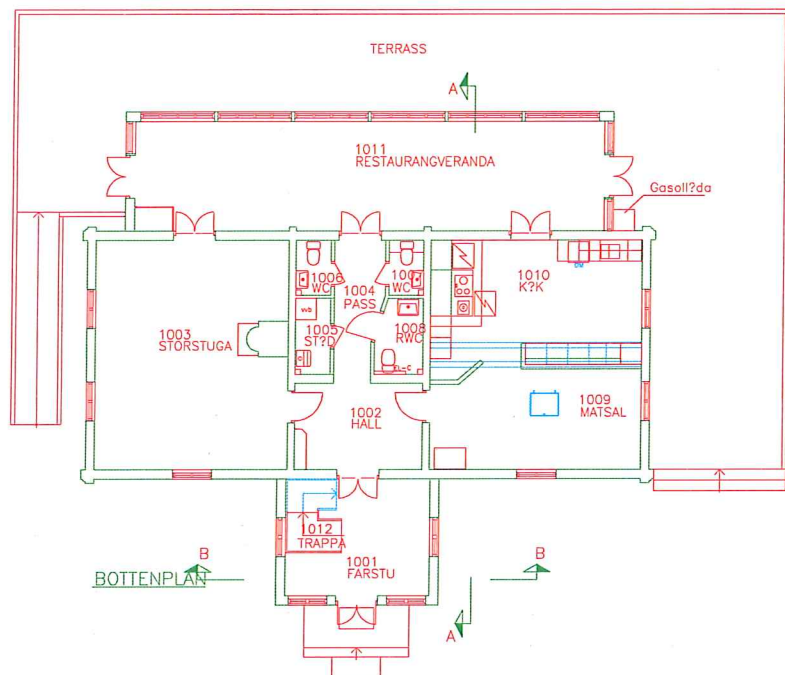
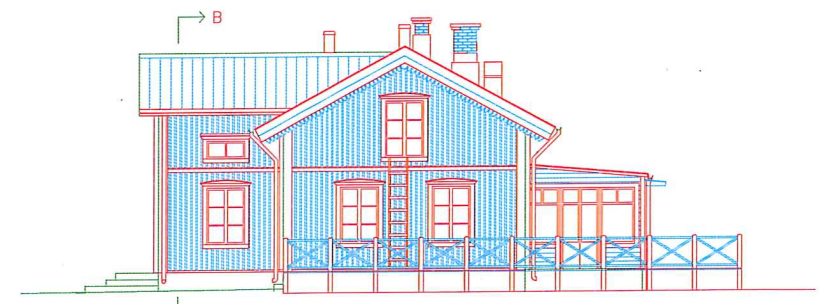

FASAD MOT SYDV?ST

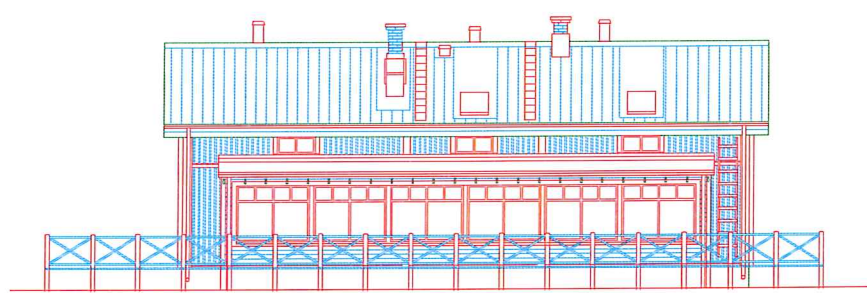

FASAD MOT SYDOST

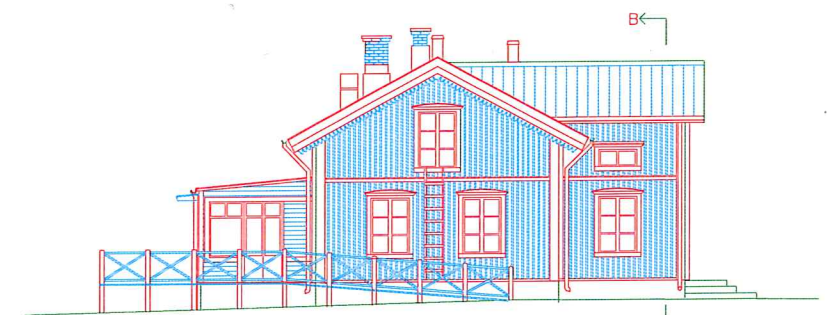

FASAD MOT NORDOST

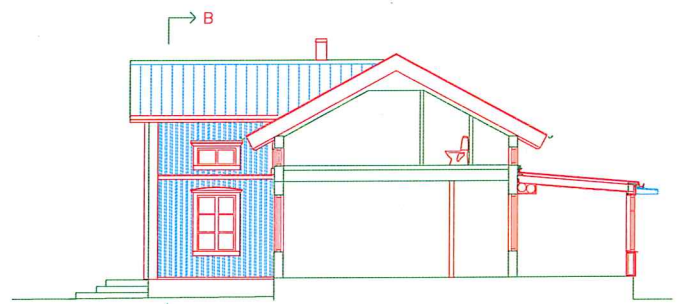

SEKTION A-A

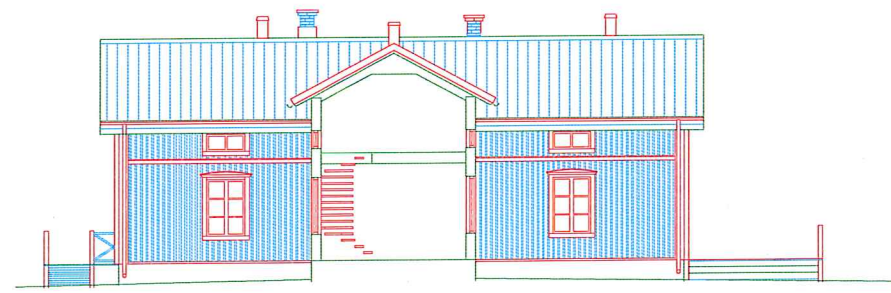

SEKTION B-B

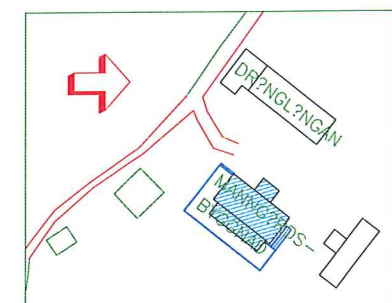

ORIENTERINGSPLAN

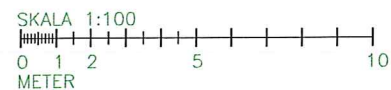

BET	ANT	ÄNDRINGEN AVSER	SIGN	DATUM
F?RFR?GNINGSUNDERLAG				
LULEÅ KOMMUN Tekniska förvaltningen 971 85 LULEÅ tel 0920-22 34 80				
JOPIKG?RDEN HINDERS?N LULE? OMBYGGNAD AV YTTERTAK MM				
A				
K				
V				
M				
E				
abm ARKITEKTKONTOR Bergskurvan 5, 973 31 LULEÅ Tel. 0920-22 34 80 Fax 0920-22 34 90				
UPPDRAG NR	0914	RITAD AV	GA	HANDL?GGARE
DATUM	2009-12-21	ANSVARIG	G. ANDERSSON	
MANG?RDSBYGGNAD PLANER, FASADER, SEKTIONER				
SKALA	1:100 (A1) 1:200 (A3)	NUMMER	A03-61-01	
TEKNISKA F?RVALTNINGENS INTERNA NUMRERING				
ORDER NR	VHT 43160	ARBETS NR	OBJEKT NR 1656	RITNING NR

REF: \$XREFS1??

LAGER: SB11

JAN-HENRIK HALLB?RK
 MANG?RDSBYGGNAD
 PROJEKTERING: 0914 JOPIKG?RDEN
 NYTT YTTERTAK MANG?RDSBYGGNAD
 2009-12-23



ENTR?FASAD MOT V?STER
SKALA 1:100

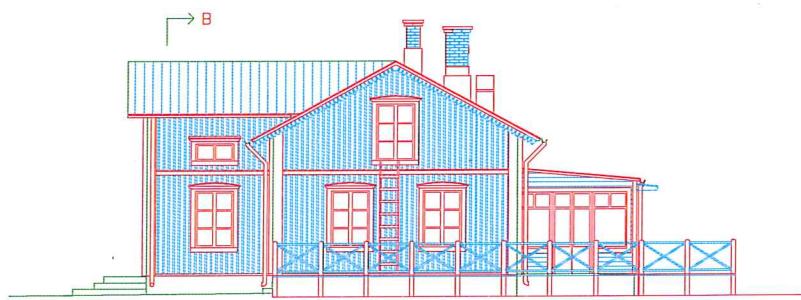

GAVEL MOT S?DER
SKALA 1:100

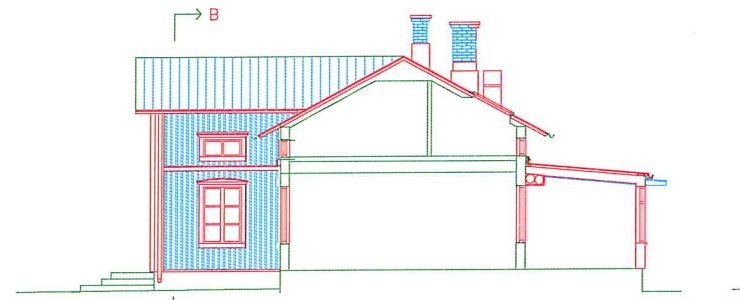

SEKTION A-A
SKALA 1:100

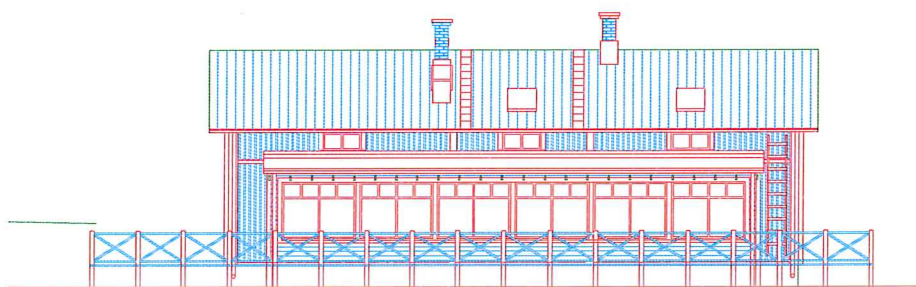

FASAD MOT ?STER
SKALA 1:100



GAVEL MOT NORR
SKALA 1:100

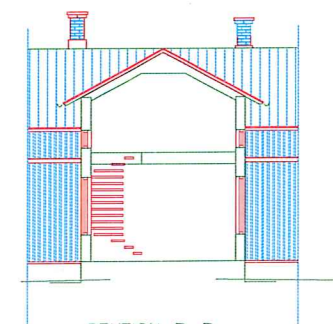

SEKTION B-B
SKALA 1:100

BET	ANT	ÄNDRINGEN AVSER	SIGN	DATUM

F?RFR?GNINGSUNDERLAG

LULEÅ KOMMUN
Tekniska förvaltningen
971 65 LULEÅ vx 0920-29 30 00

JOPIKG?RDEN HINDERS?N

X	A	
	K	
	V	
	L	
	E	

ARKITEKTHUSET
Monarken

FURUV?RGEN 105
BOX 760, 941 28 PITE?
TEL 0911-398 00
FAX 0911-398 29

STORGATAN 42
BOX 198, 971 06 LULEÅ
TEL 0920-398 00
FAX 0920-398 29

UPPDRAG NR 02220 RITAD AV RV HANDL?GGARE ROLF VIKLUND



DATUM 2002-11-18 ARKITEKT BJ?RNS WALLOSCHKE

JOPIKG?RDEN, OM- OCH TILLBYGGNAD

FASADER, SEKTION

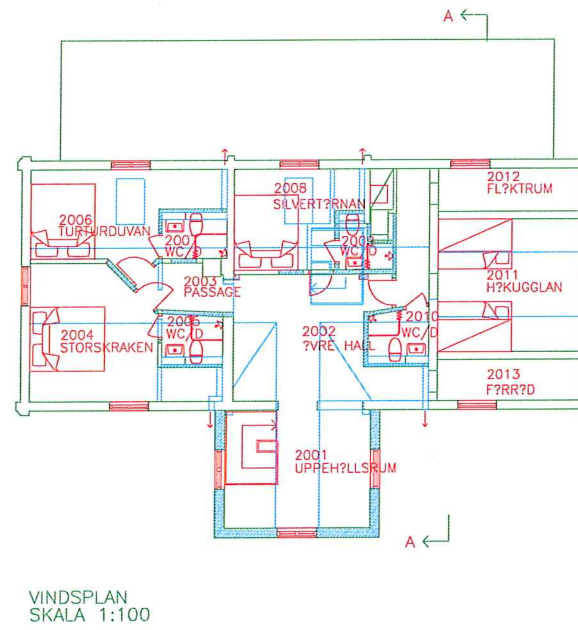
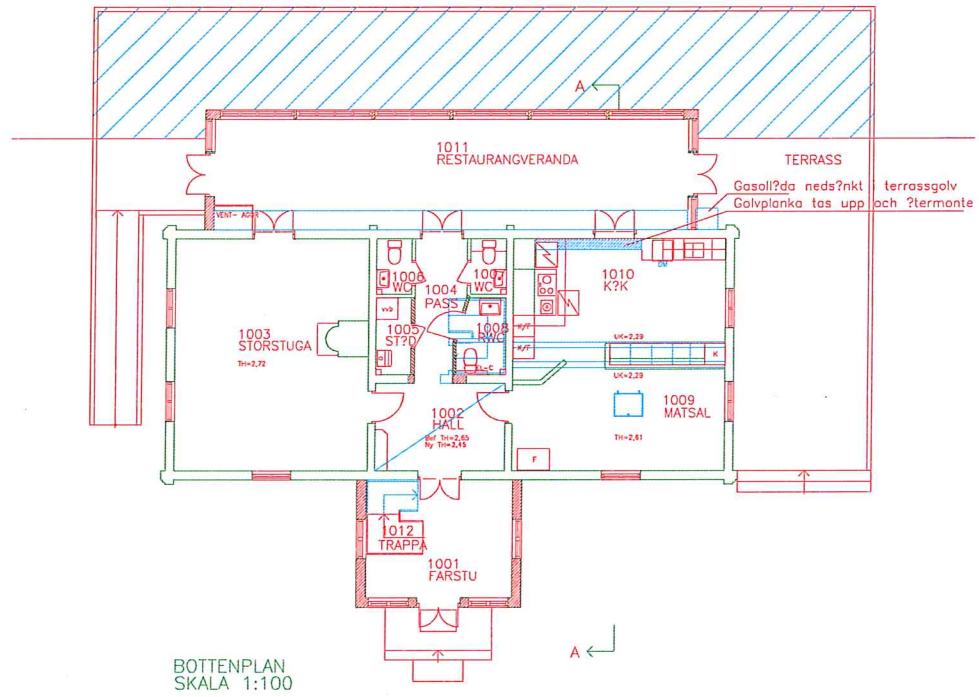
SKALA	NUMMER	I BET
1:100	A30:02	
TEKNISKA F?RVALTNINGENS INTERNA NUMRERING		
ORDER NR	VHT	OBJEKT NR
	26135	1656
	ARBETS NR	RITNING NR



BET	ANT	ÄNDRINGEN AVSER	SIGN	DATUM
BYGGNADSLÖVSHANDLING				
 LULEÅ KOMMUN Tekniska förvaltningen 971 85 LULEÅ vx 0920-29 30 00				
JOPIKG?RDEN HINDERS?N				
 ARKITEKTHUSET Monarken <small> <input type="checkbox"/> FURUNAVÄGEN 105 BOX 760, 941 28 PITEÅ TEL 0911-398 00 FAX 0911-398 23 <input checked="" type="checkbox"/> STORGATAN 42 BOX 198, 971 05 LULEÅ TEL 0920-298 00 FAX 0920-398 29 </small>				
UPPDRAG NR	02220	RITAD AV	RV	HANDLTGÄRE
DATUM	2002-11-18	ARKITEKT	ANS	ROLF VIKLUND
JOPIKG?RDEN, OM- OCH TILLBYGGNAD				
BOTTENPLAN, VINDSPLAN				
SKALA	1:100	NUMMER	A00:02	I BET
TEKNISKA FÖRVALTNINGENS INTERNA NUMRERING				
ORDER NR	26135	VHT	1656	OBJEKT NR
		ARBETS NR		RITNING NR

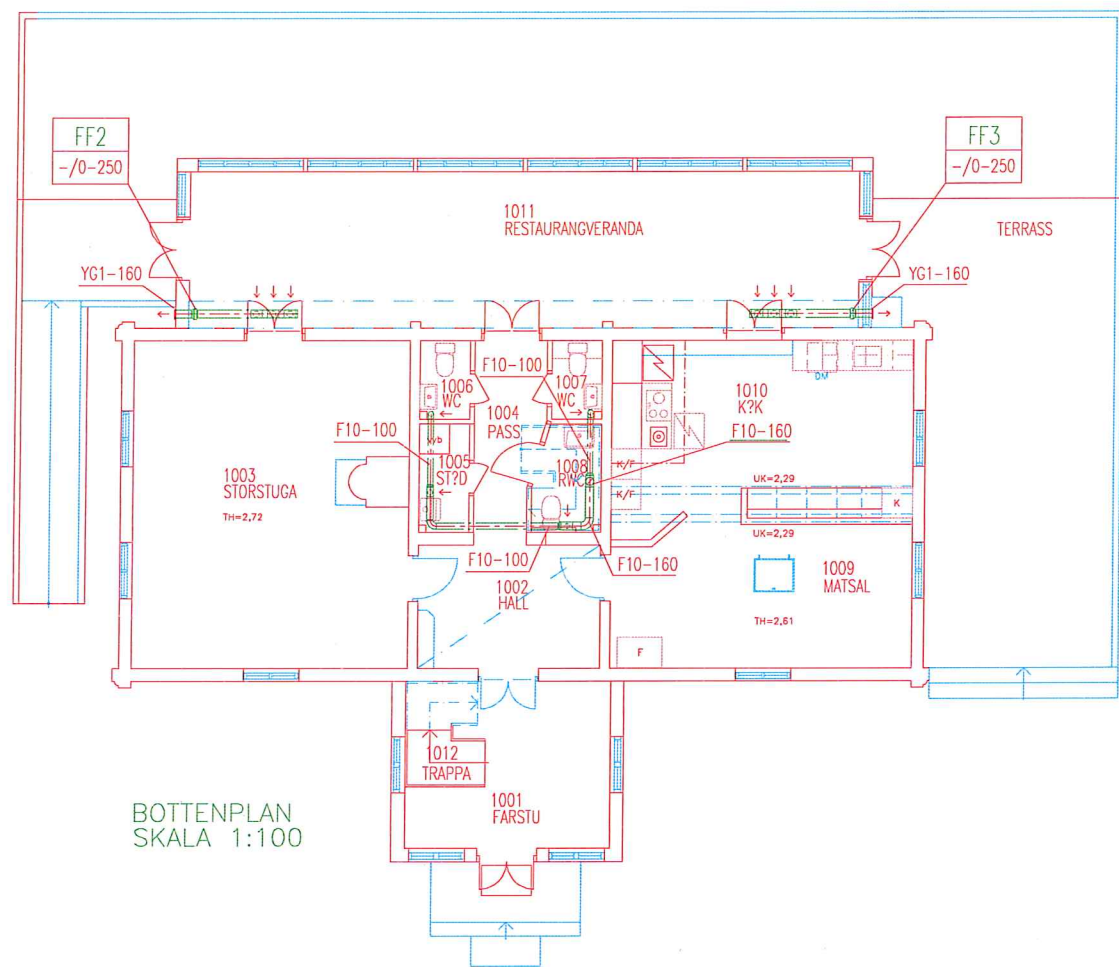

BOTTENPLAN
SKALA 1:100

- 1011 RESTAURANGVERANDA
6 FD1-125
-/0-500
- 1005 ST?D
FD1-100
-/60
- 1006 WC
FD1-100
-/60
- 1007 WC
FD1-100
-/60
- 1008 RWC
FD1-100
-/60

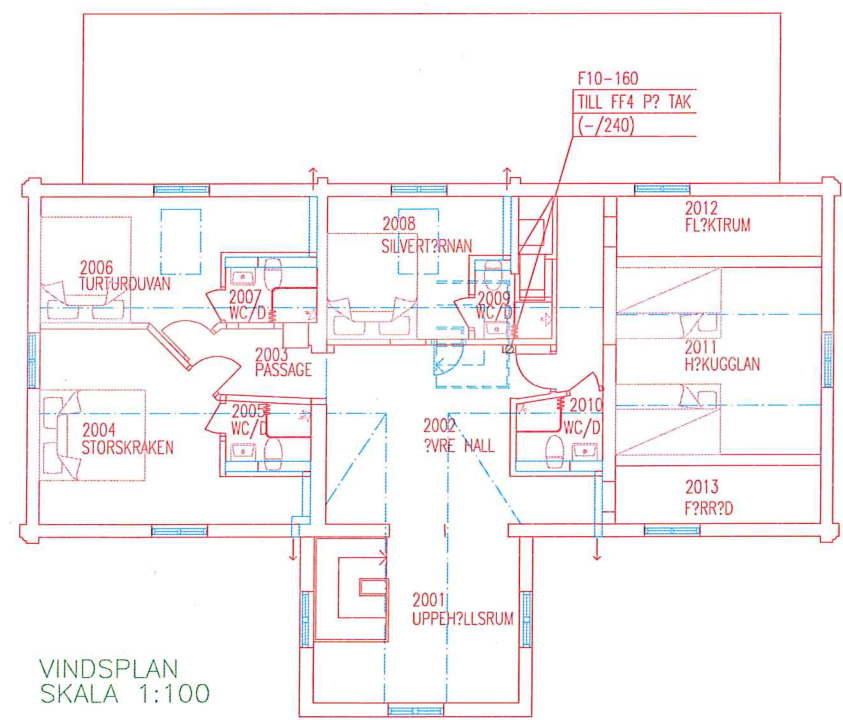

VINDSPLAN
SKALA 1:100

- 2005 WC/D
FF
-/60
- 2007 WC/D
FF
-/60
- 2009 WC/D
FF
-/60
- 2010 WC/D
FF
-/60

RITNINGSBETECKNINGAR

- ALLM?NT
- LUFTFL?DEN ANGMVA 1 m³/h
- KANALER
- 10 = KANAL AV F?RZINKAD ST?LPL?T
- AVLUFTSDON
- YG1 = YTTERV?GGSGALLER
- FR?NLUFTSDON
- FD1 = KONTROLLVENTIL FL?KTs TYP GPD
- FL?KTAR
- FF2 = KANALFL?KT
- FF3 = KANALFL?KT
- FF4 = TAKFL?KT
- FF = PAXFL?KT

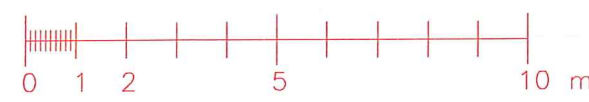

BET	ANT	?NDRINGEN AVSER	DATUM	SIGN
RELATIONSRTNING				



UPPDRAG NR 7-2670	RITAD/KONSTR AV PM	HANDL?GGARE MR
DATUM 030212		ANSVARIG

JOPIKG?RDEN HINDERS?N
OM- OCH TILLBYGGNAD
LUFTBEHANDLINGSSYSTEM
PLANER

SKALA 1:100 (A2)	NUMMER V57:01	BET
---------------------	------------------	-----

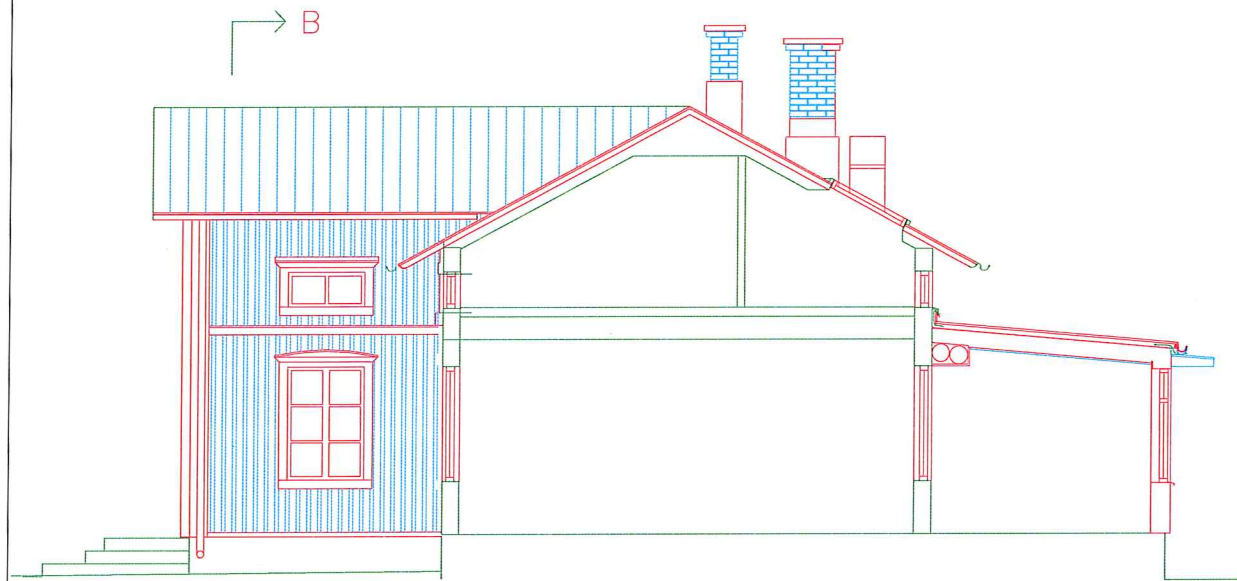

SEKTION A-A
SKALA 1:100

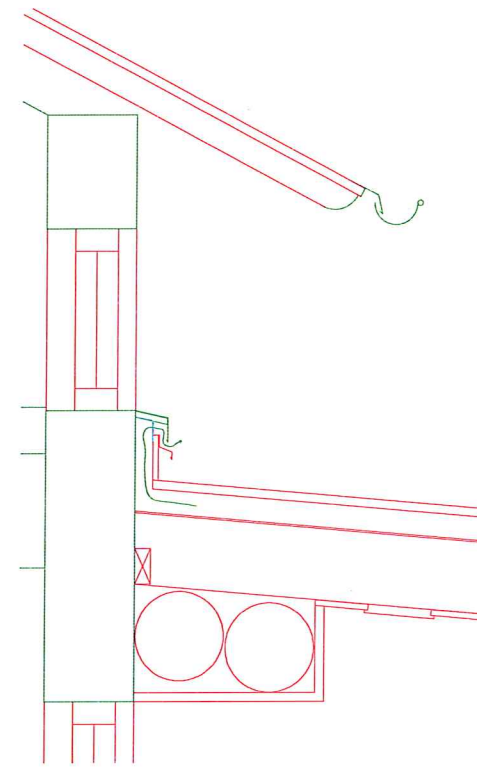

TAKPAPP
23 RÅSPONTAD PANEL
45x70 REGLER C 600
3 MM OLJEHÅRDAD TRÅFIBERSKIVA
45x200 REGLAR C 600
2x100 MM MINERALULLSSKIVOR
0,2 PLASTFOLIE
16-22 MM TAK PANEL LIKA BEF

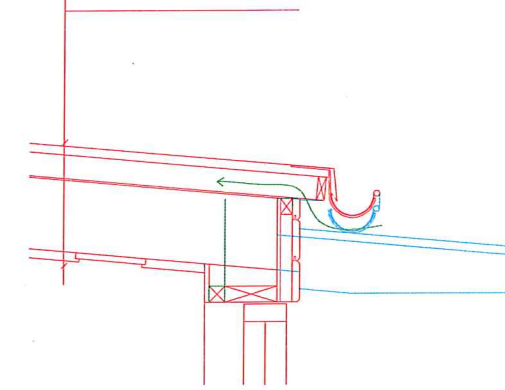

16 MM PROFILSPONTAD
PANEL
45x45 MM REGLAR C 600
45 MM MINERALULLSSKIVA
0,2 MM PLASTFOLIE
45x145 MM REGLAR CC
600
145 MM
MINERALULLSSKIVA
9 MM GIPSSKIVA UTV
34x45 STÄENDE LÅKT C
600
22x115 LIGGANDE
DUBBELFASSPONTAD
PANEL

BET	ANT	ÄNDRINGEN AVSER	SIGN	DATUM
FÖRFÖRÄGNINGSUNDERLAG				
 LULEÅ KOMMUN Tekniska förvaltningen 971 85 LULEÅ vx 0920-29 30 00				
JOPIKGRÄDEN HINDERSGRÄN				
X	A			
	K			
	V			
	L			
	E			
ARKITEKTHUSET Monarken FURUNYSSVÄGEN 105 STORGATAN 42 <input type="checkbox"/> BOX 760, 941 28 PITEÅ <input checked="" type="checkbox"/> BOX 198, 971 08 LULEÅ TEL 0911-398 00 TEL 0920-398 50 FAX 0911-398 29 FAX 0920-398 29				
LUPPDRAG NR	RITAD AV	HANDLÖGGÄRE		
02220	RV	RÖLF VIKLUND		
DATUM	ARKITEKT			
2002-11-18	BIANS WALLOSCHKE			
JOPIKGRÄDEN, OM- OCH TILLBYGGNAD				
SEKTION, DETALJER				
SKALA	NUMMER	BET		
1:50 1:10	A30:03			
TEKNISKA FÖRVALTNINGENS INTERNA NUMRERING				
ORDER NR	VHT	OBJEKT NR		
	26135	1656		
	ARBETS NR	RITNING NR		

FÖRESKRIFTER
SE RITNING K33-00-01

FÖRKLARINGAR

- BEF. V?GGAR SOM BIBEH?LLS
- BEF. V?GGAR SOM RIVS
- ==== NYA V?GGAR

FÖRKLARINGAR

VÄGGTYP

- V1 Vagg utförs i princip enligt Gyproc med förstärkningsreglar:
- XR 120/120 (450) 2-2 M120
- Ljudreduktion R'w = 52 dB
- Vagg spacklas ock målas vit på båda sidor

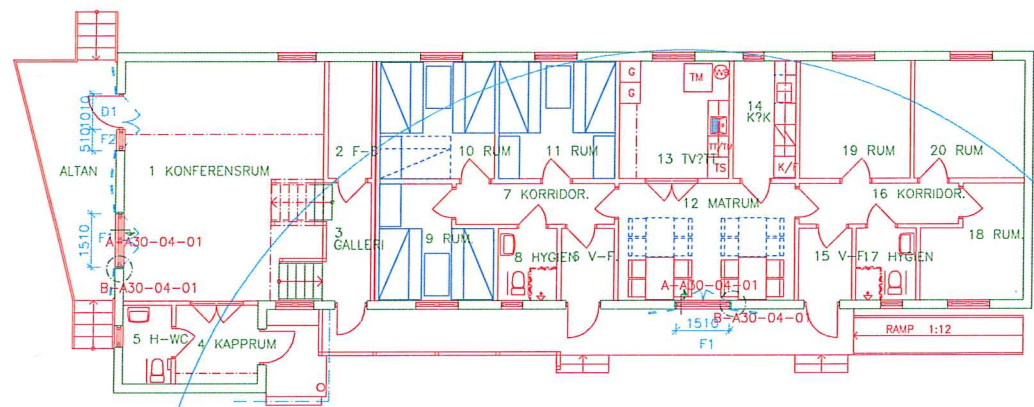

BOTTENPLAN

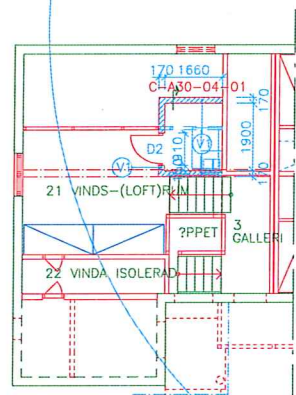

VINDSPLAN

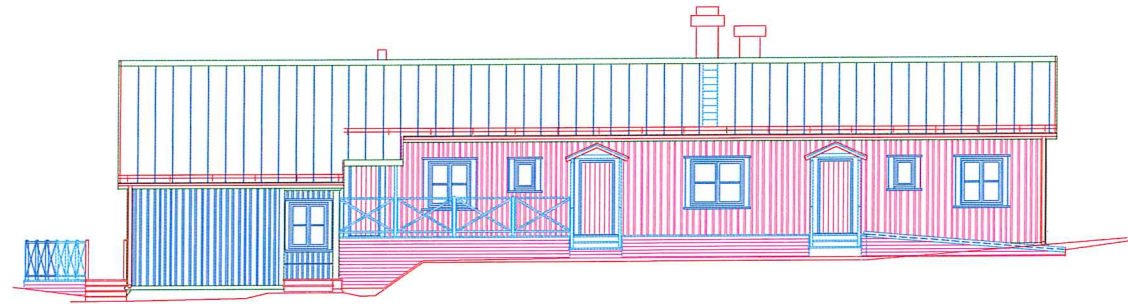

FASAD MOT SYDOST

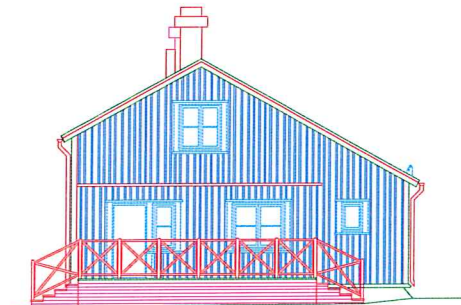

FASAD MOT SYDV?ST

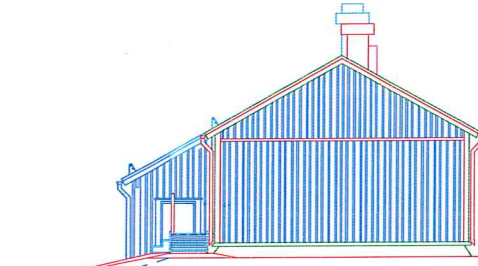

FASAD MOT NORDOST

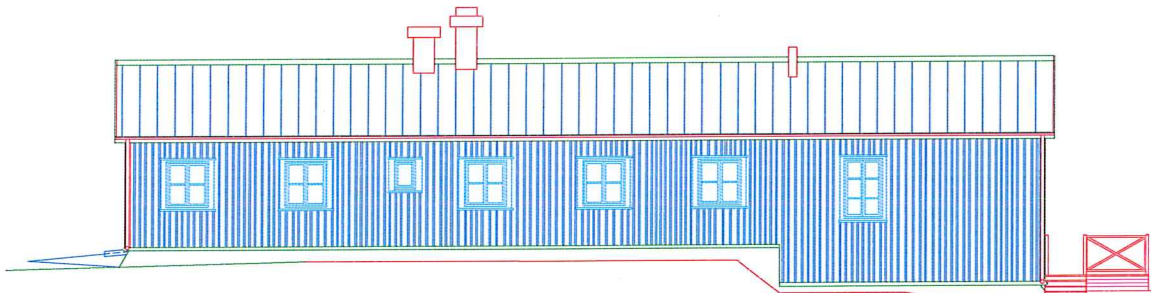

FASAD MOT NORDV?ST

SPECIFICERING FÖNSTER

Fabrikat: Ertfönster eller likv.
Modell: EFS, Elit Complete Trä
Glasing: 3-glas isolerruta enligt fabrikantens standard
U-värde: 1,2
Spröjs: Löstgärdade spröjs av trä, bredd 28 mm, 1 st horisontell spröjs/luft (SP 1.0)
Ytbehandling: Målningsbehandlas på fabrik enligt fabrikantens standard
Kulor: Vit NCS S0502-Y
Beslag: Invändigt handtag med spärrvred

LITERA F1

Typ: 2-luft utåtgående sidohängt fönster med fast mittpost
Format: 15x14 M (bredd x höjd)
Antal: 2 st

LITERA F2

Typ: 1-luft utåtgående sidohängt fönster
Hängning: Höger (sett utifrån)
Format: 5x14 M (bredd x höjd)
Antal: 1 st

SPECIFICERING DÖRRAR

LITERA D1

Fabrikat: Swedoor eller likv.
Typ: Ytterdörr
Modell: 1894 Barent (vertikal spärrfärsning lika bef)
Format: 10x21 M
Hängning: Vanster
Ytbehandling: Målningsbehandlas på fabrik enligt fabrikantens standard
Kulor: Specialkulor, grön lika bef.
Tröskel: Massiv ektröskel
Dörrtrycke: ASSA 6696, mattborstad mässing
Låsning: Follhakegellås ASSA 310 med tillhörande slutbleck
Cylinderbehör ASSA 256, mattborstad mässing
Antal: 1 st

LITERA D2

Fabrikat: Daloc eller likv.
Typ: Innerdörr
Modell: Massiv dörr T34, överfalsat dörrblad, mälåd
R'w = 40 dB
Ljudreduktion
Format: 9x21 M
Hängning: Vanster
Ytbehandling: Målningsbehandlas på fabrik enligt fabrikantens standard
Kulor: Vit
Tröskel: Anslagströskel av ek
Dörrtrycke: ASSA 6696, glansfornicklad
Låsning: Follås ASSA 565
Cylinderbehör ASSA 256, glansfornicklad
Antal: 1 st

KORTFATTAD RUMSBESKRIVNING

GENERELLA FÖRESKRIFTER

I rumsbeskrivningen beskrivs ej alla moment. Entreprenören skall återställa ytskikt, foderlister mm både invändigt och utvändigt i enlighet med bef ytskikt.

Målningsarbeten

Battringsmålning/tapetsering utföres lika omkringliggande vägg/innertak, efter återuppbyggande vid håltagningar. Under nya fönster utförs målning enligt målningskod 56-03510, kulor NSC S0502-Y.

1 KONFERENS

Rivningsarbeten:
Bef dubbeldörrar (2 st) rivs.

Byggnadsarbeten:
Vägg igenbyggs enligt principdetaljer

Ytskikt:
Vägg: Lika angränsande ytor
Övrigt: Nya fönster
Ny dörr

12 MATRUM

Rivningsarbeten:
Bef dubbeldörr rivs.

Byggnadsarbeten:
Vägg igenbyggs enligt principdetaljer

Ytskikt:
Vägg: Lika angränsande ytor
Övrigt: Nytt fönster

21 VINDS-LOFTRUM

Rivningsarbeten:
Bef trinettkak rivs.
Bef trappracke mot trappa rivs.
Bef racke mot 1 konferensrum kopas i läge för nytt fläktrum. Del av racke (över/underliggare, rackes stolpar), där nytt fläktrum utförs, rivs.
Bef rackes stolpe demonteras i del där nytt fläktrum utförs.

Byggnadsarbeten:
Bef bjälklag utbyggs erforderligt.
Ny vägg utförs.
Rackes stolpe återmonteras i nytt läge mot fläktrumsvägg enligt ritning. Rackes stolpe infästs i bef över/underliggare.

Ytskikt:

Vägg: Sida mot Vindsrum/konferensrum - lika
Sida mot fläktrum - målas, vit NSC S0502-Y
Övrigt: Racke ommålas i kulor vit NCS målningskod 955-30510

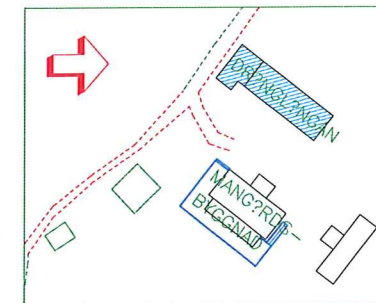

ORIENTERINGSPLAN

SKALA 1:100

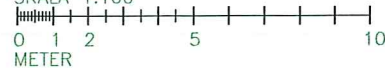

REF: \$AREFS)??

LAGER: SB11

BET	ANT	ÄNDRINGEN AVSER	SIGN	DATUM
F?RFR?GNINGSUNDERLAG				
 LULEÅ KOMMUN Tekniska förvaltningen 971 65 LULEÅ vx 0920-22 34 80				
JOPIKG?RDEN HINDERS?N OMBYGGNAD AV YTTERTAK MM LULE?				
 abm ARKITEKTKONTOR Bergskärvan 5, 973 31 LULE? Tel. 0920-22 34 80				
UPPDRAG NR	0914	RITAD AV	GA	HANDLAGARE
DATUM	2009-12-21	ANSVARIG		G. ANDERSSON
DR?NGL?NGAN PLANER, FASADER				
SKALA	1:100 (A1)	NUMMER	I BET	
	1:200 (A3)		A03-61-11	
TEKNISKA F?RVALTNINGENS INTERNA NUMRERING				
ORDER NR	VHT	OBJEKT NR		
	43160	1656		
	ARBETS NR	RITNING NR		

JAN-HENRIK HALLEB?R
 DR?NGL?NGAN 091221.DWG
 NYTT YTTERTAK MÅNINGSARBETEN
 2009-12-21

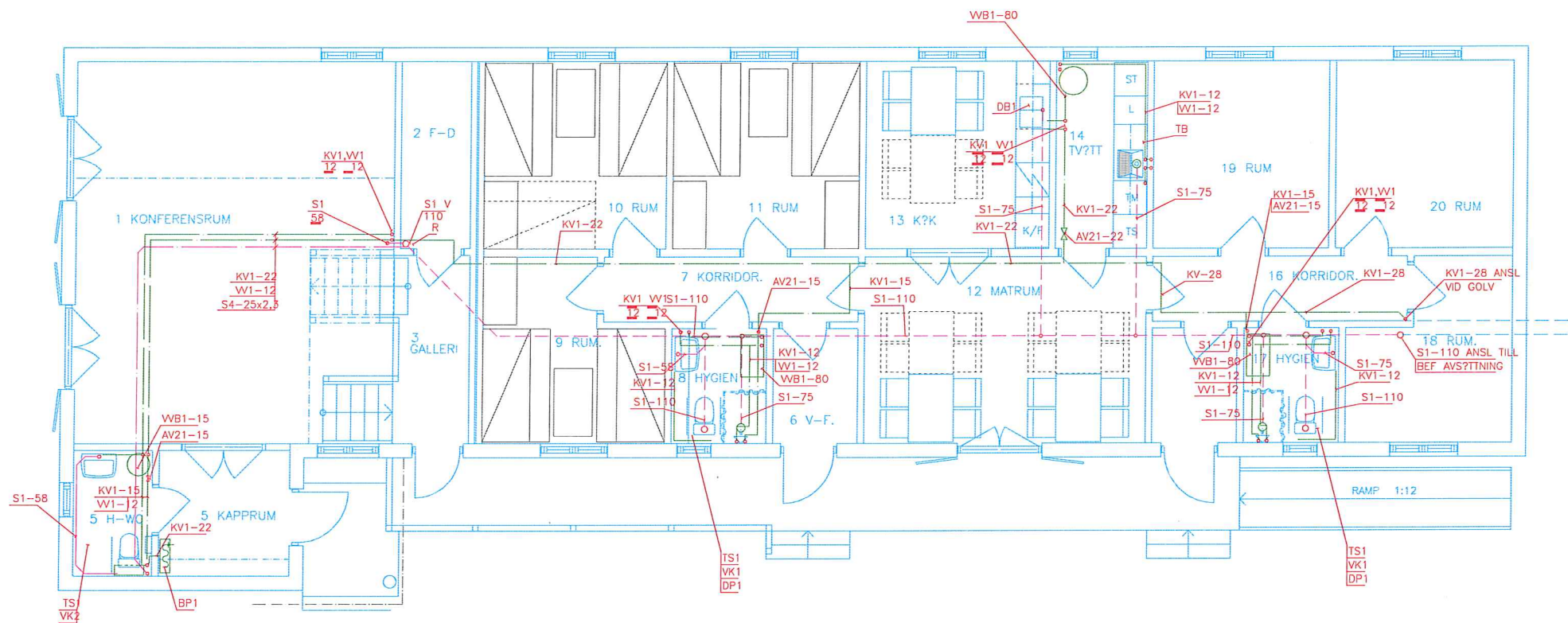

PLAN BOTTENVÄNING - 1:50 -

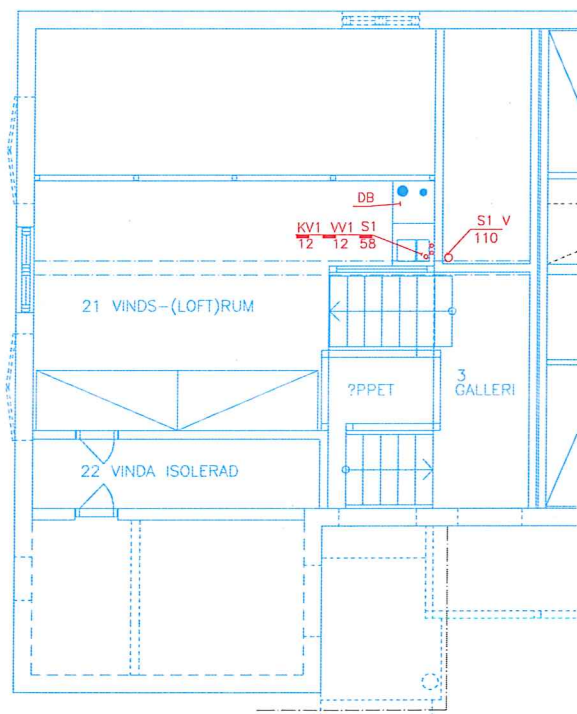

DELPLAN VINDSVÄNING - 1:50 -

FÖRKLARINGAR

VARJE TAPPSTÄLLE SAMT VVB FÖRES MED ERFORDERLIGA FÖRÄVSTÄNGNINGAR RESP AVSTÄNGNINGSVENTILER

FÖRESKRIFTER

- TS1 TVTTSTÄLL MED BLÅBBARE2B2, SILVENTIL
- VK1 VATTENKLOSETT IDO 966 E MED HANDSTÖD
- VK2 VATTENKLOSETT IDO 958 E INSTÄLLD PÅ 6 LITER ANSLUTS TILL PUMPAUTOMAT SANIFLO
- DP1 DUSCHPANEL ORAS 5098
- DB DISKBÄNKSPILT MED BLANDARE ORAS 295
- TB TVTTBÄNKSPILT MED BLANDARE ORAS 295
- BP1 BRANDPOST NOHA TYP 1 UTAN SKÅP MED 30 M LIGHT SLÅNG O 25
- VVB1 VÄRMVATTENBEREDARE THERMIA SVR 15 RESP SVR 80
- AV21 AVSTÄNGNINGSVENTIL TAPPVATTEN

A	RELATIONS-RITNING	98-04-28
BET	ANT	TÄNDNINGEN AVSER
		SIFI
		DATUM

RELATIONSHANDLING

LULEÅ KOMMUN
FASTIGHETER
871 85 LULEÅ
0920 - 29 30 00

SCANDIACONSULT
VVS-TEKNIK
Skeppströget 4B • 972 31 LULEÅ
Tel: 0920-22 04 00 • Fax: 0920-22 33 25

UPPDRAG NR	RITAD AV	HANDLÖSARE
6101-04	KPA	KPA
DATUM	ANSVARIG	
98-02-13	KPA	

JOPIKGRDEN HINDERSÖN LULEÅ KOMMUN
LULEÅ KOMMUN Obj. nr: 40 213
NYBYGGNAD FÖR KONFERENS OCH LOGI-BYGGNAD
BOTTENPLAN OCH DELPLAN "VINDSVÄNING"

SKALA	NUMMER	BET
1:50	V50:01	A

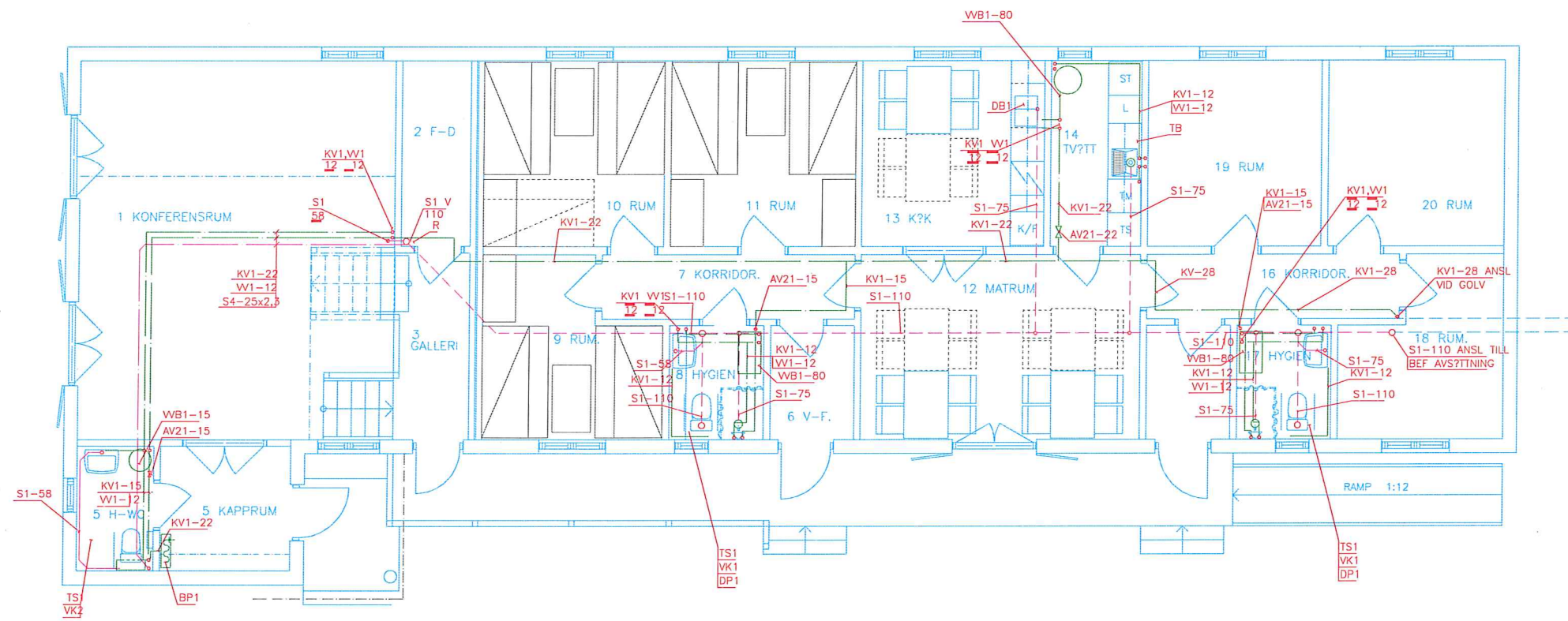

PLAN BOTTENVÄNING - 1:50 -

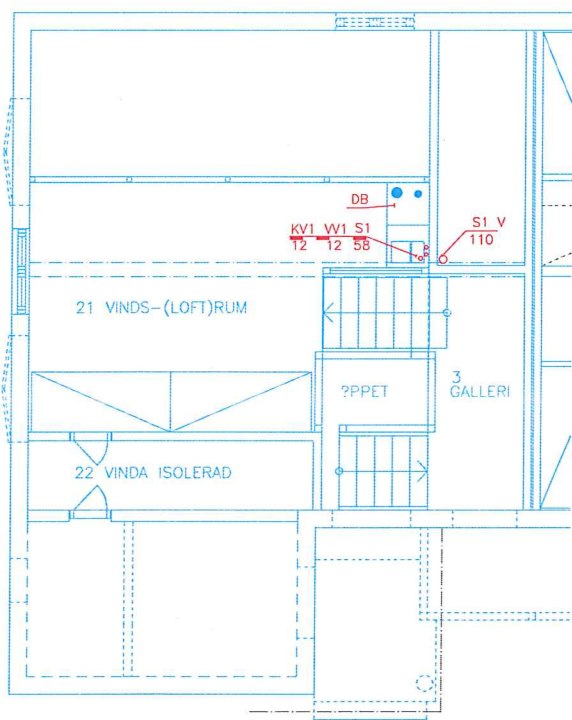

DELPLAN VINDSVÄNING - 1:50 -

FÖRKLARINGAR

VARJE TAPPSTÄLLE SAMT WB FÖRSES MED ERFORDERLIGA FÖRÄVSTÄNGNINGAR RESP AVSTÄNGNINGSVENTILER

FÖRESKRIFTER

- TS1 TVÄTTSTÄLL MED BLÅBÅRE282, SILVENTIL
- VK1 VATTENKLOSETT IDO 966 E MED HANDSTÖD
- VK2 VATTENKLOSETT IDO 958 E INSTÄLLD PÅ 6 LITER ANSLUTS TILL PUMPAUTOMAT SANIFLO
- DP1 DUSCHPANEL ORAS 5098
- DB DISKBÄNKSPÅL MED BLANDARE ORAS 295
- TB TVÄTTBÄNKSPÅL MED BLANDARE ORAS 295
- BP1 BRANDPOST NOHA TYP 1 UTAN SKYPP MED 30 M LIGHT SLÄNG O 25
- WB1 VÄRMVATTENBEREDARE THERMIA SVR 15 RESP SVR 80
- AV21 AVSTÄNGNINGSVENTIL TAPPVATTEN

A	RELATIONS-RITNING	98-04-28
BET	ANT	ÄNDRINGEN AVSER
		SOV
		DÖLJ

RELATIONSHANDLING

LULEÅ KOMMUN
FASTIGHETER
971 85 LULEÅ
0920 - 29 30 00

SCANDIACONSULT
VVS-TEKNIK
Skeppsbron 48 • 972 31 LULEÅ
Tel: 0920-22 04 00 • Fax: 0920-22 33 25

LUPPDRAG NR	RITAD AV	HANDLGGARE
6101-04	KPA	KPA
DATUM	ANSVARIG	
98-02-13	KPA	
JOPIKGRDEN HINDERSÖN LULEÅ KOMMUN		
LULEÅ KOMMUN Obj. nr: 40 213		
NYBYGGNAD FÖR KONFERENS OCH LOGI-BYGGNAD		
BOTTENPLAN OCH DELPLAN "VINDSVÄNING"		
SKALA	NUMMER	BET
1:50	V50:01	A

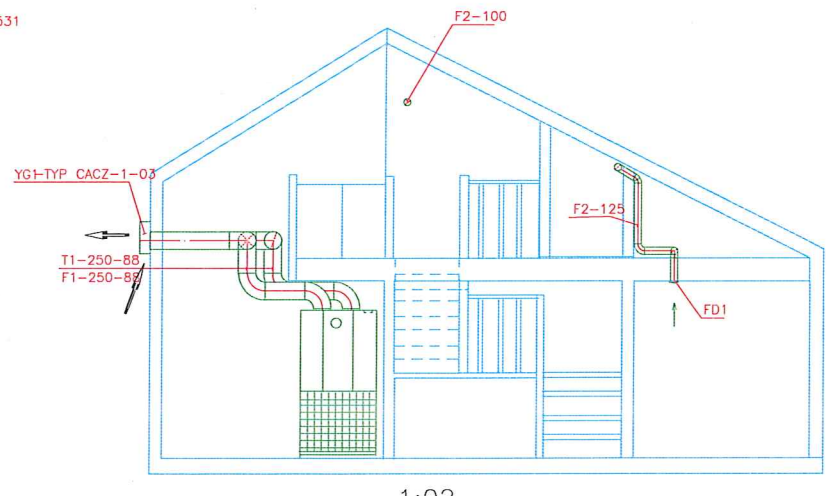
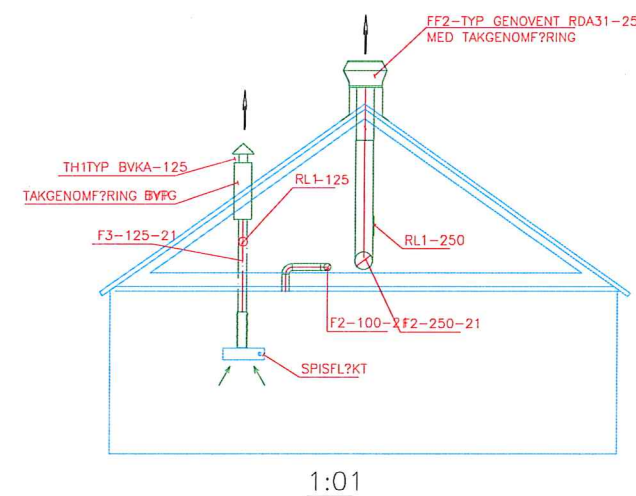
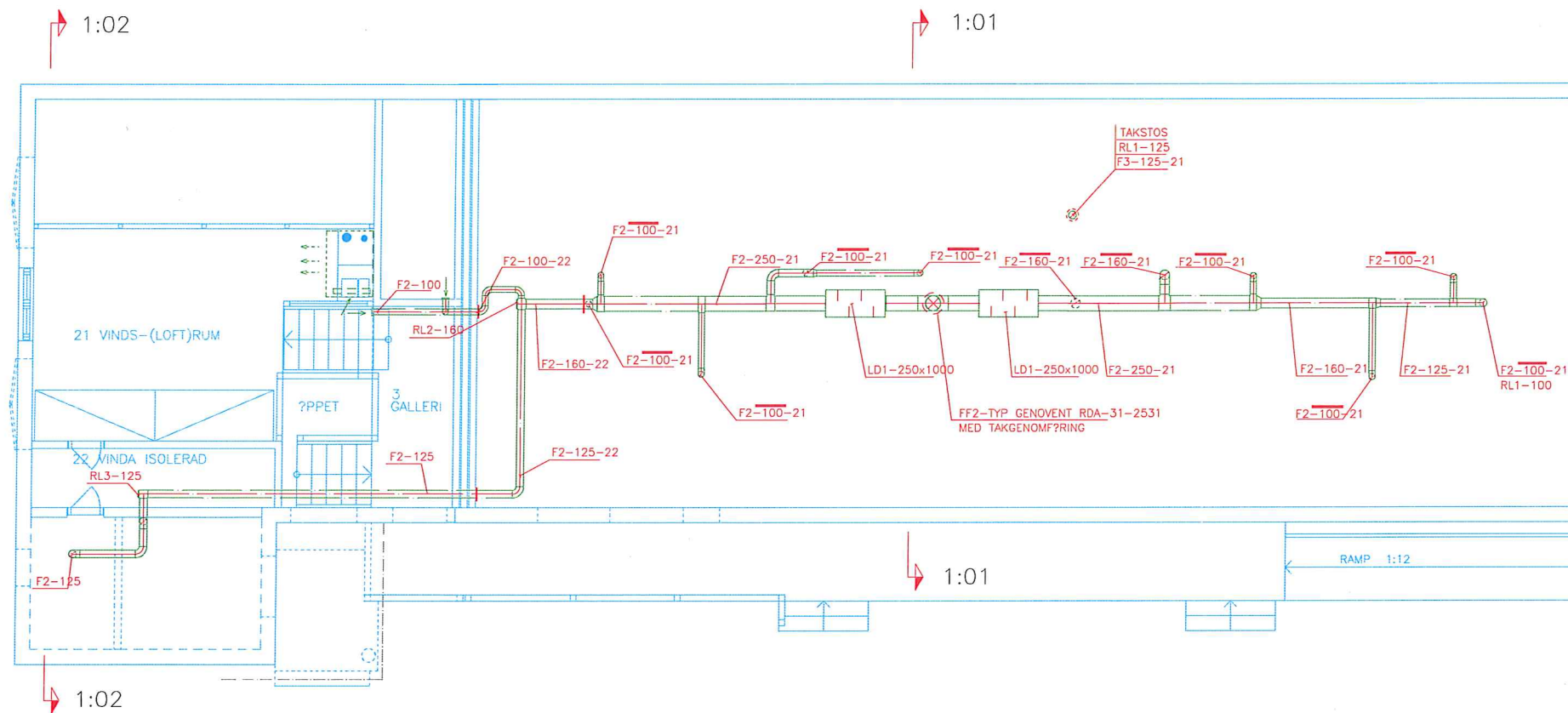

F?RKLARINGAR
SE RITN NR V57:01

F?RESKRIFTER
SE RITN NR V57:01

A	RELATIONSRTNING	98-04-28
BET	AV	TIDNINGEN AVSER
		SIDA
		DATUM

RELATIONSHANDLING
LULE? KOMMUN
FASTIGHETER
971 85 LULE?
0920 - 29 30 00

SCANDIACONSULT
VVS-TEKNIK
Skeppsbrogatan 48 • 972 31 LULE?
Tel: 0920-22 04 00 • Fax: 0920-22 33 25

UPPDRAG NR	RITAD AV	HANDL?GGARE
6101-04	RMC	ADE
DATUM	ANSVARIG	
98-02-13	ADE	

JOPIK?RDEN HINDERS?N LULE? KOMMUN
LULE? KOMMUN Obj. nr: 40 213
NYBYGGNAD F?R KONFERENS OCH LOGIBYGGNAD
VINDSPLAN

SKALA	NUMMER	I BET
1:50	V57:02	A

BAGARSTUGA.

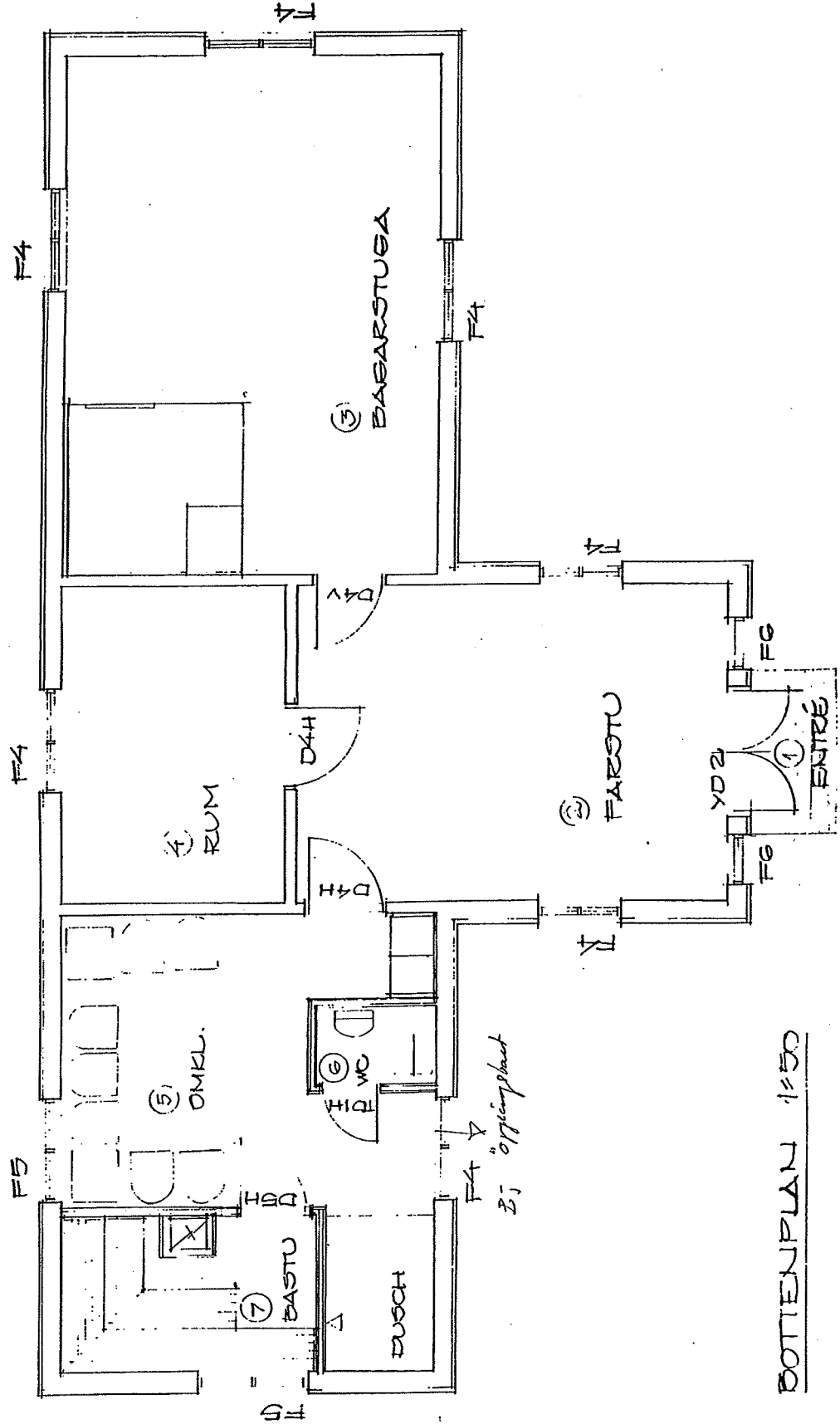

BOTTENPLAN 1:50

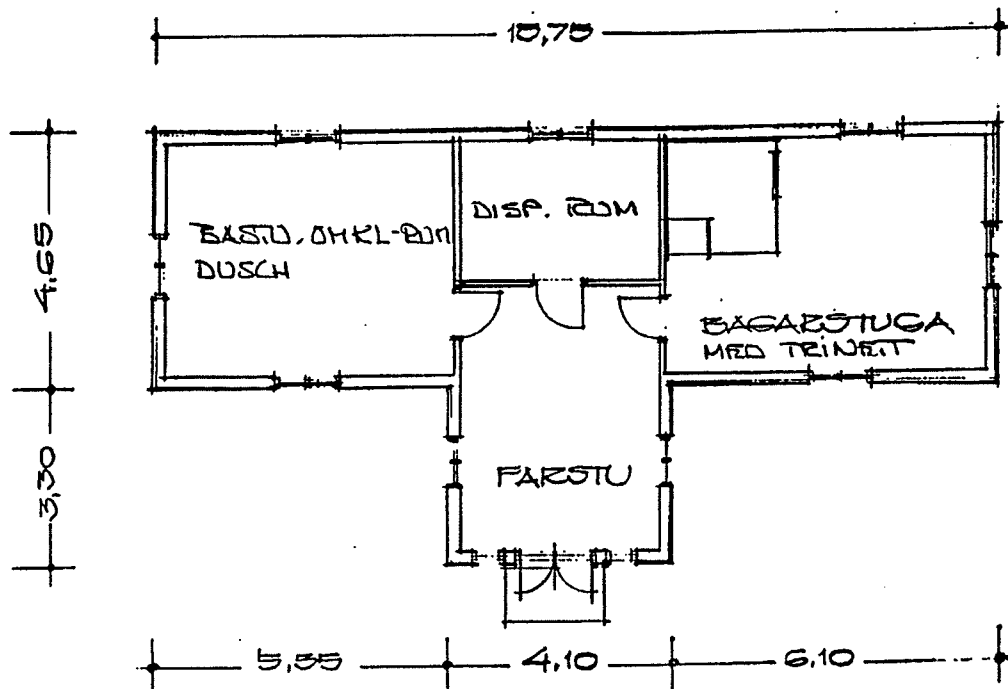

BAGARSTUGA
 PLAN 1:100



FASAD MOT SYDVÄST

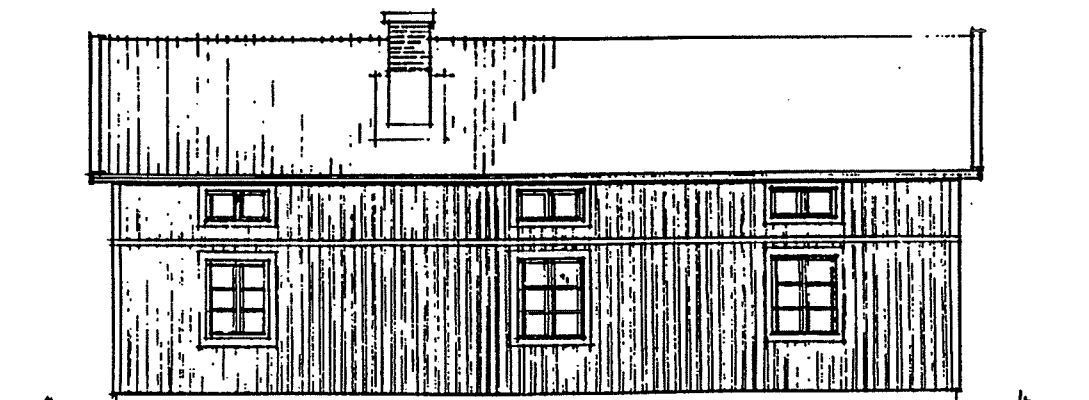

3

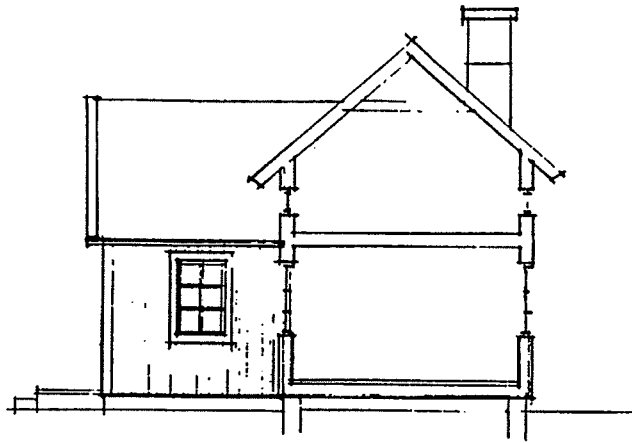

SEKTION 1:100



FASAD MOT SYDÖST



FASAD MOT NORDVÄST